

1 IMPLANTAÇÃO
ESCALA 1:250

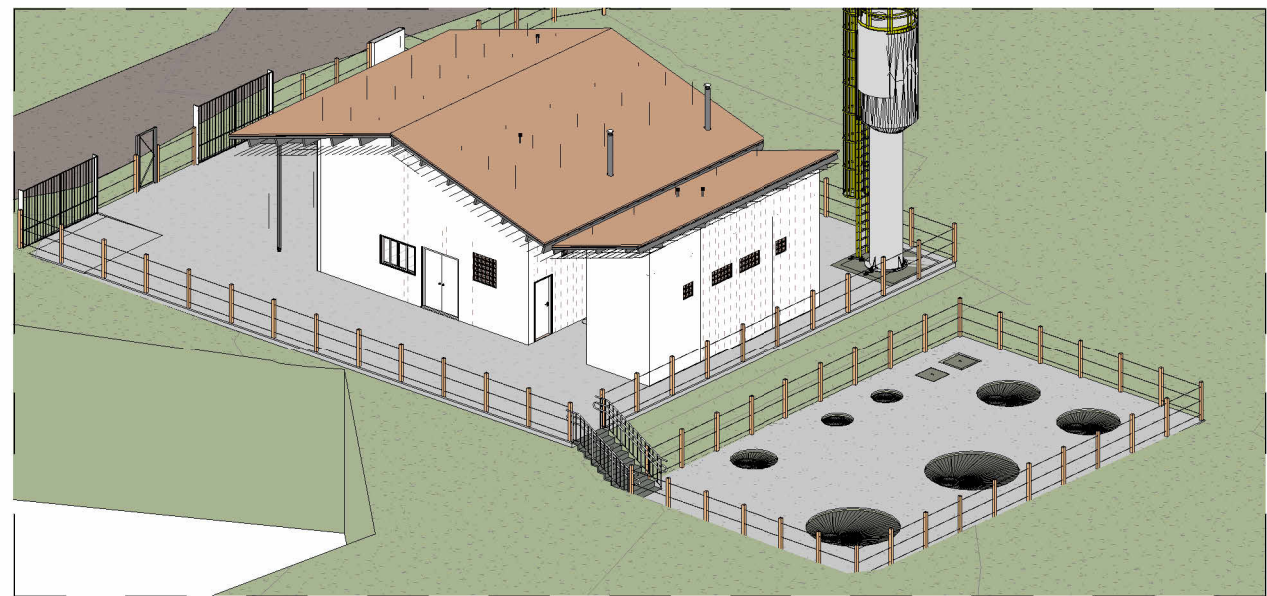

2 PERSPECTIVA 01
ESCALA

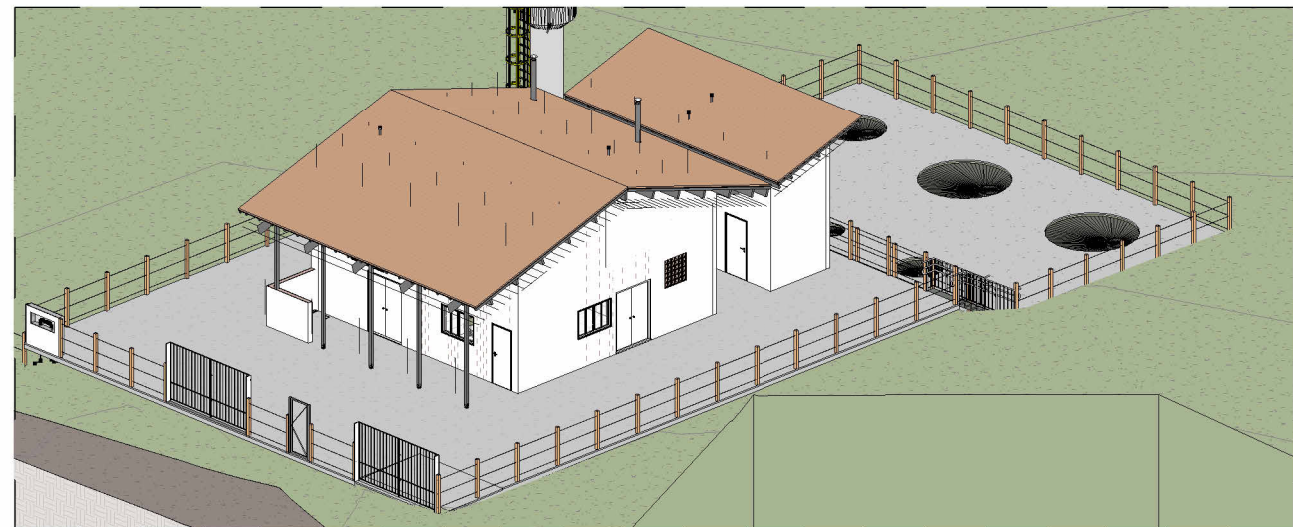

3 PERSPECTIVA 02
ESCALA

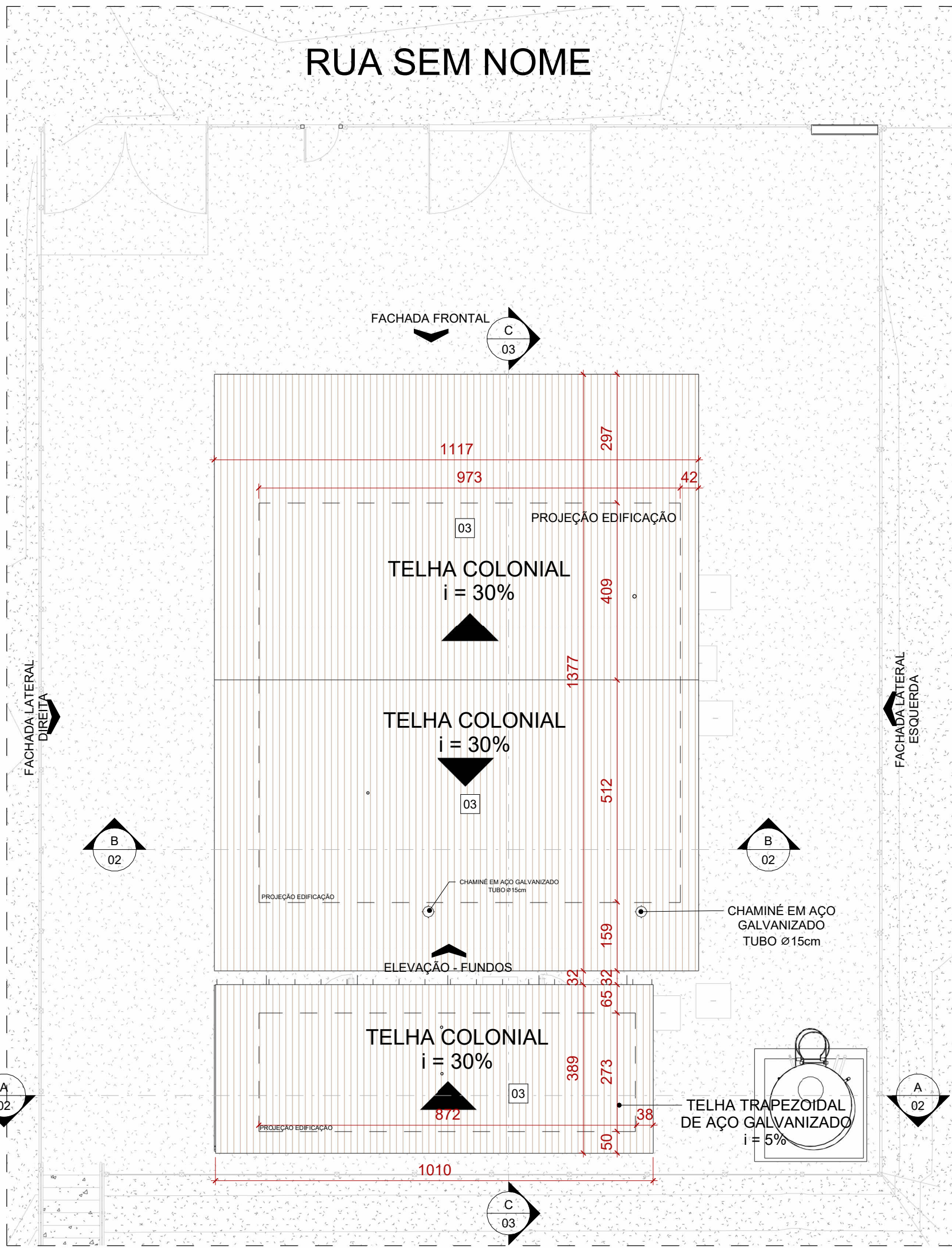

4 COBERTURA
ESCALA 1:100

| TELHADOS | | |
|----------|----------------------------------|---------------------------------|
| CÓD. | DESCRIÇÃO | FABRICANTE |
| 03 | TELHA CERÂMICA COLONIAL ITALIANA | REF.: BARROBELLO OU EQUIVALENTE |

MAPA SITUAÇÃO



LEGENDA

| CONSTRUÇÃO NOVA | JARDIM ÁREA PERMEÁVEL |
|-----------------|-----------------------|
| | |

SIMBOLOGIAS

| | | | | | |
|--|--------|--|--------|--|------------|
| | PISO | | TETO | | DIVERSOS |
| | PAREDE | | RODAPE | | ESQUADRIAS |

E EXISTENTE A SER MANTIDO

QUADRO DE ÁREAS

| | | | | | |
|---------------------------|-----------|------------------|------------|-------------------------------|--------|
| ÁREA CONSTRUÍDA EXISTENTE | 0,00 m² | ÁREA PERMEÁVEL | 4122,00 m² | COEFICIENTE DE APROVEITAMENTO | 0,042 |
| ÁREA A DEMOLIR | 0,00 m² | ÁREA DE PROJEÇÃO | 188,78 m² | TAXA DE OCUPAÇÃO | 4,21% |
| ÁREA A CONSTRUIR | 188,95 m² | Nº DE PAVIMENTOS | 1 | TAXA DE PERMEABILIDADE | 89,67% |
| ÁREA TOTAL CONSTRUÍDA | 188,95 m² | | | | |

NOTAS

OBSERVAÇÕES GERAIS:

- 1 - CONFERIR MEDIDAS NO LOCAL
- 2 - NÃO UTILIZAR ESCALA SOBRE PAPEL
- 3 - EM CASO DE CONFLITO DE COTAS, PREVALECE A DO DESENHO DE MAIOR ESCALA
- 4 - EM CASO DE DÚVIDAS, CONSULTE SEMPRE O RESPONSÁVEL TÉCNICO
- 5 - COTAS EM CENTÍMETROS
- 6 - CONSIDERAR NÍVEL 240,400 COMO NÍVEL 0,00
- 7 - NORTE ROTACIONADO 13,24° EM SENTIDO ANTI-HORÁRIO

| REVISÃO | DESCRIÇÃO | TIPO | ELABORADO | VERIFICADO | DATA |
|---------|----------------|------|----------------|----------------|---------|
| 00 | EMIÇÃO INICIAL | EXE | AMANDA FONSECA | DÉBORA LACERDA | 12/2025 |

| TIPOS DE EMISSÃO | ASB - AS BUILT MVP - MVP BSC - BÁSICO | EXE - EXECUTIVO ACS - ACESSIBILIDADE URB - URBANISMO | RST - RESTAURO IMP - IMPLANTAÇÃO PSG - PAISAGISMO |
|------------------|---|--|---|
|------------------|---|--|---|



CONSÓRCIO TAQUARI

AV. BARÃO HOMEM D E MELO, Nº 3280 - NOVA GRANADA
BELO HORIZONTE - MG - CEP: 30.694-080
TEL: (31) 3347-4405 / (31) 3347-7079 / (31) 3571-1920
EMAIL: contato@grupoprojetosengenharia.com.br



PREFEITURA MUNICIPAL DE COXIM

Rua João Pessoa, nº 325, Centro, Coxim - MS
(67) 3291-1164

FARINHEIRA

ÁREA RURAL DE COXIM. COORDENADAS: 18°36'31.04"S 54°37'38.82"O

PROJETO DE ARQUITETURA

| | |
|---|--|
| AUTORIA DO PROJETO: DEBORA EVELYN CALDEIRA DE LACERDA:12045054624 | CONTRATANTE DO PROJETO: PREFEITURA MUNICIPAL DE COXIM |
|---|--|

| | | |
|------------------------|---------------------|-----------------------|
| DATA: DEZEMBRO/2025 | ESCALA: INDICADA | CÓDIGO: PRJ-134853 |
|------------------------|---------------------|-----------------------|

| | |
|--|-------------------|
| TÍTULO DOS DESENHOS: IMPLANTAÇÃO PERSPECTIVAS COBERTURA | PRANCHA: 01/06 |
|--|-------------------|

DIREITOS AUTORAIS RESERVADOS. PROIBIDO REPRODUÇÃO, DIVULGAÇÃO OU ALTERAÇÃO SEM ORDEM EXPRESSA DO AUTOR.

TÍTULO DO ARQUIVO:
PRJ-134853-EXE-ARQ-0102-REV00

3 FACHADA LATERAL ESQUERDA

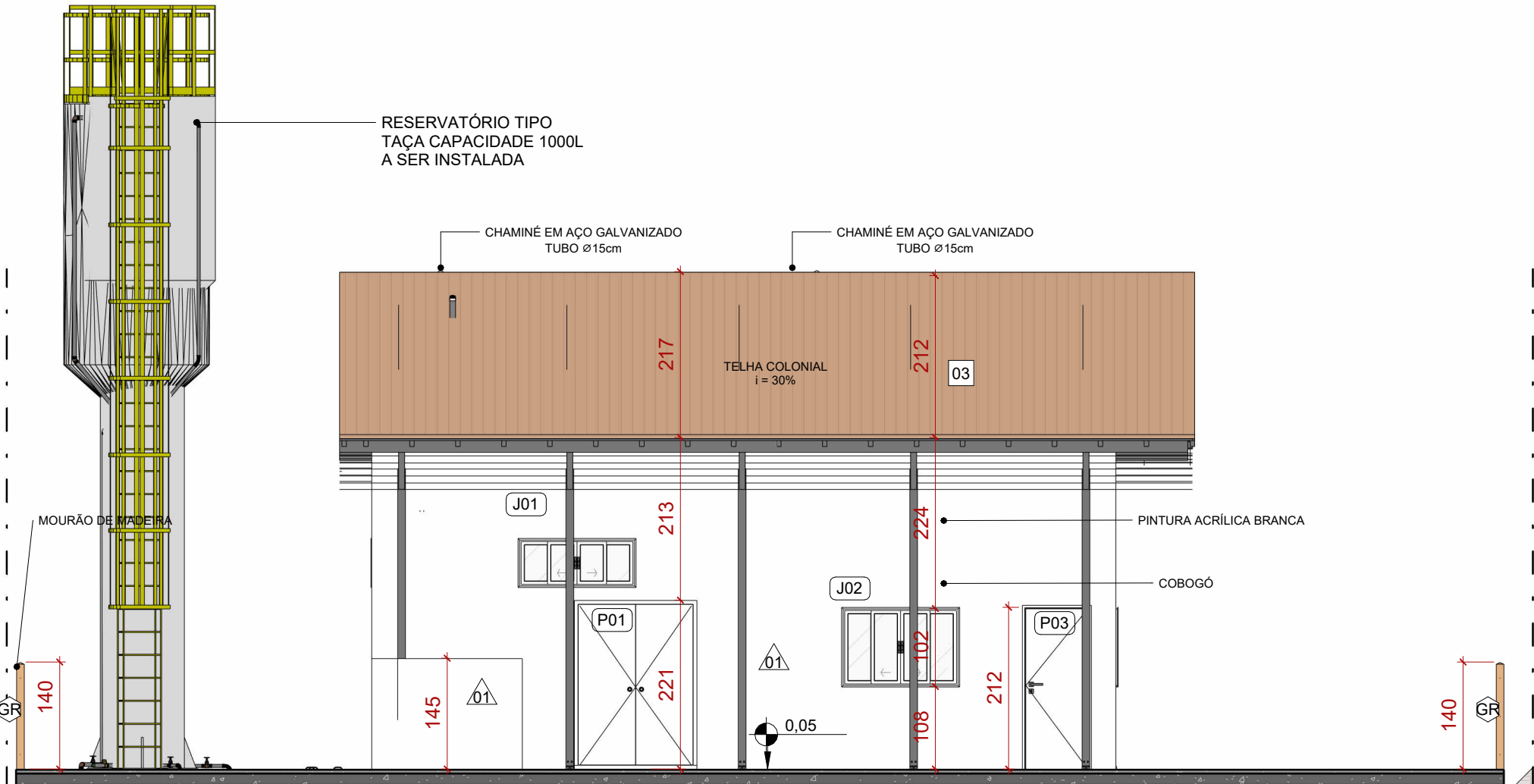

1 FACHADA FRONTAL

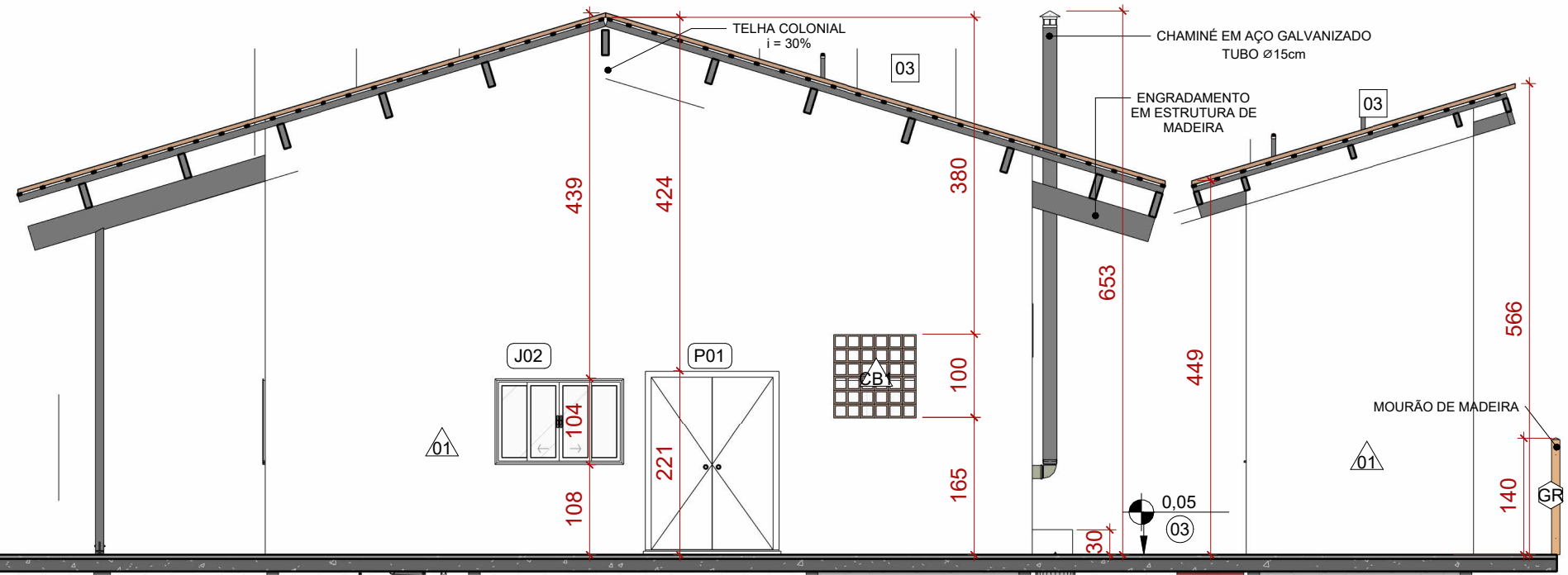

2 FACHADA LATERAL DIREITA

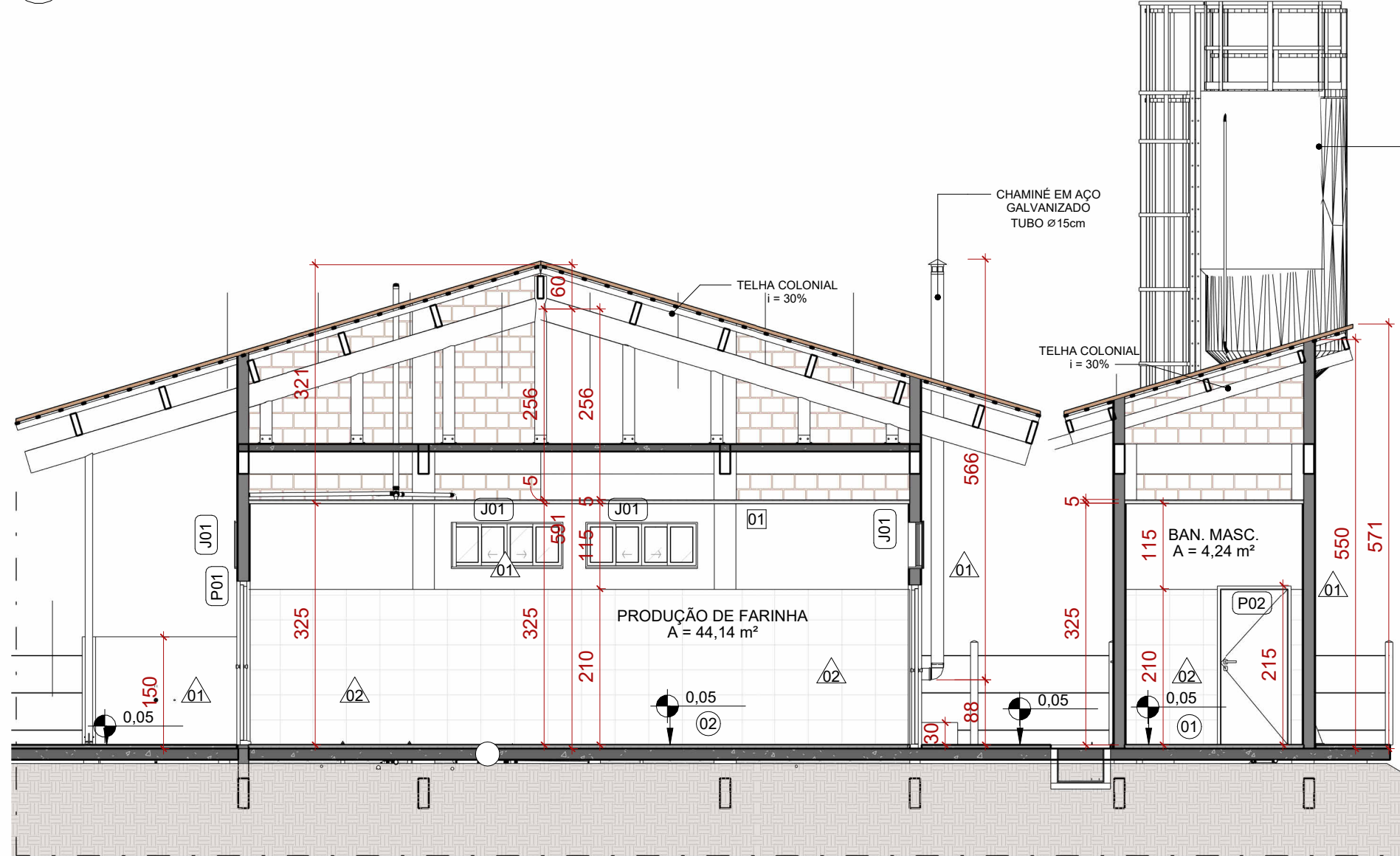

5 CORTE CC



4 ELEVÇÃO - FUNDOS

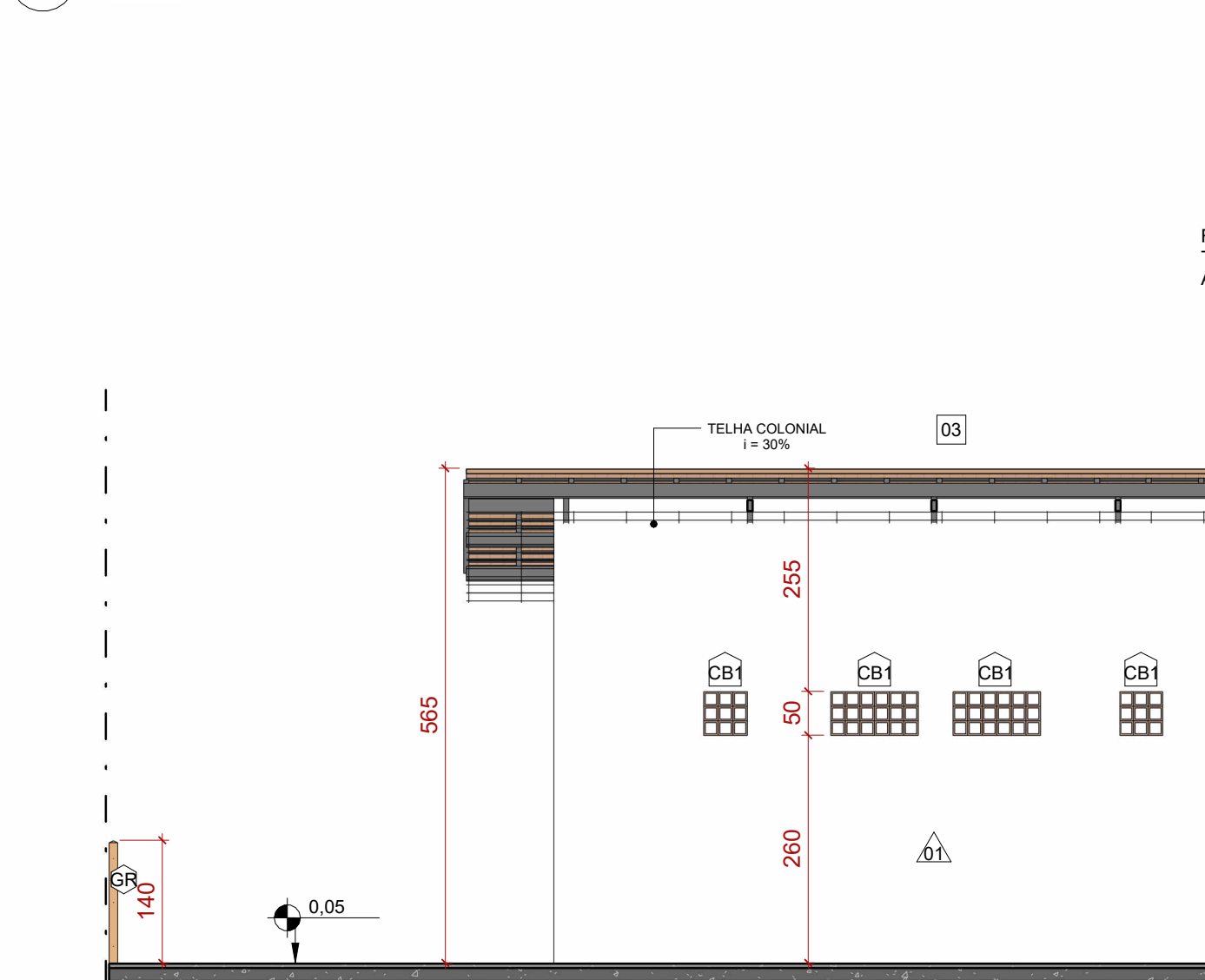

6 FACHADA POSTERIOR

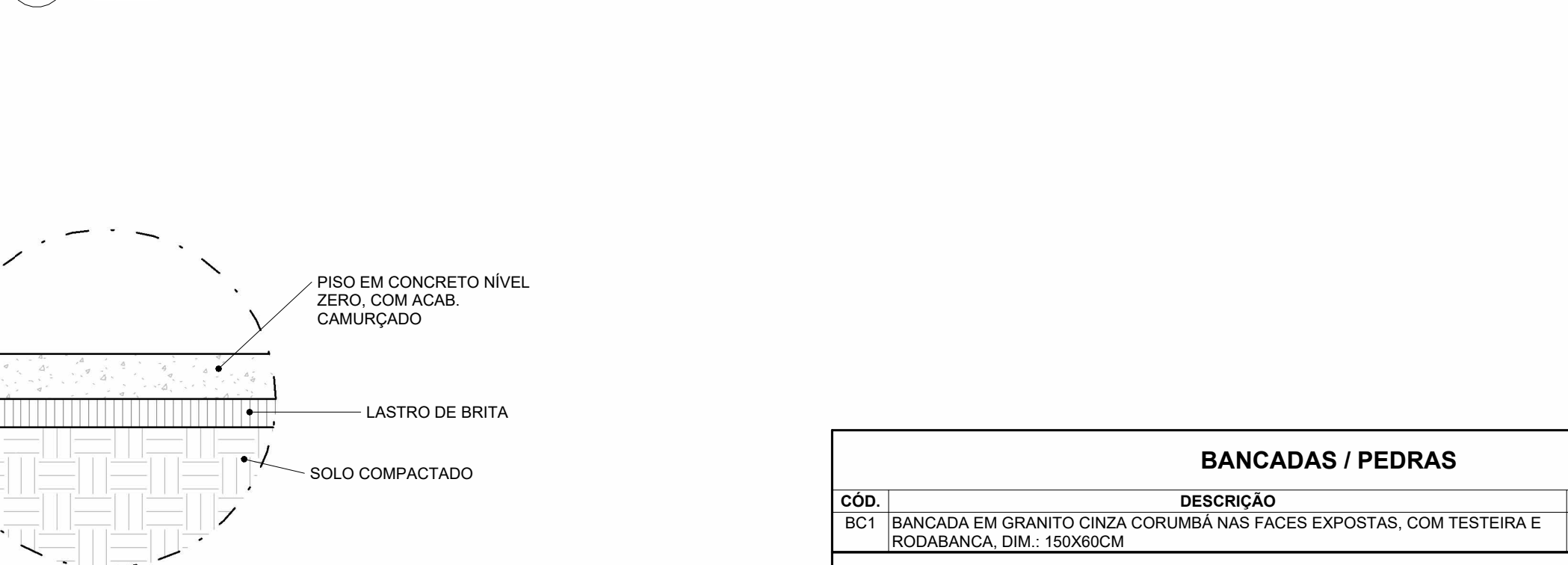

7 PISO CONCRETO NÍVEL 0

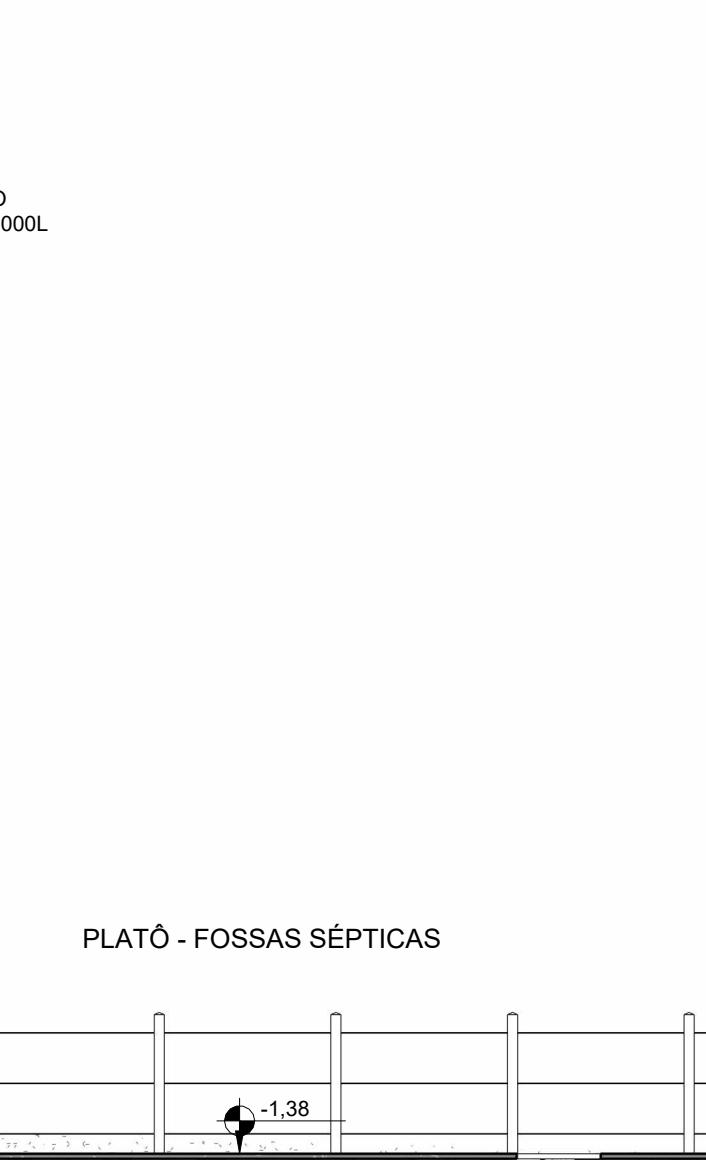

PLATÔ - FOSSAS SÉPTICAS



| BANCADAS / PEDRAS | | | | | |
|----------------------|---|--------------------------------|---------------|--------------|---------|
| CÓD. | DESCRIÇÃO | FABRICANTE | QUANT. | | |
| BC1 | BANCADA EM GRANITO CINZA CORUMBÁ NAS FACES EXPOSTAS, COM TESTEIRA E RODABANCA, DIM.: 150X60CM | MARMORARIAS | 1 | | |
| ACABAMENTO DE PAREDE | | | | | |
| CÓD. | DESCRIÇÃO | FABRICANTE | | | |
| 01 | PAREDE REBOCADA E PINTADA COM TINTA LATEX | REF.: SUVINIL OU EQUIVALENTE | | | |
| 02 | REVESTIMENTO CERÂMICO, ACABAMENTO ACETINADO, COR BRANCO, DIM: 45x45cm | REF.: ELIANE OU EQUIVALENTE | | | |
| PISOS | | | | | |
| CÓD. | DESCRIÇÃO | FABRICANTE | | | |
| 01 | PISO EM CERÂMICA EXTRUDADA, COR CINZA CLARO, DIM.: 30X30 CM | REF.: GAIL OU EQUIVALENTE | | | |
| 02 | PISO EM GRANILITE EM AMBIENTES INTERNOS, COM ESPESURA DE 8 MM | CONFORME FORNECEDOR | | | |
| 03 | PISO EM CIMENTO CAMURÇADO - PREVER JUNTAS DE DILATAÇÃO A CADA 2 METROS | MOLDADO INLOCO | | | |
| 04 | PISO EM BRITA | MOLDADO INLOCO | | | |
| ACESSÓRIOS | | | | | |
| CÓD. | DESCRIÇÃO | FABRICANTE | COD. T. | QUANT. | |
| BA1 | BARRA DE APOIO RETA VERTICAL 40cm | DECA | 4 | 4 | |
| CV1 | CHUVEIRO ELÉTRICO | REF.: LORENZETTI OU SIMILAR | 2 | 2 | |
| PORTAS | | | | | |
| CÓD. | DESCRIÇÃO | FABRICANTE | LARGUR A (cm) | ALTU RA (cm) | QUAN T. |
| P01 | PORTA DE GIRO FOLHA DUPLA EM MADEIRA PINTADA NA COR BRANCO | CONFORME FORNECEDOR | 160 | 210 | 3 |
| P02 | PORTA DE GIRO FOLHA SIMPLES EM MADEIRA PINTADA NA COR BRANCO | CONFORME FORNECEDOR | 90 | 210 | 4 |
| P03 | PORTA DE GIRO FOLHA SIMPLES EM MADEIRA PINTADA NA COR BRANCO | CONFORME FORNECEDOR | 80 | 210 | 3 |
| P04 | PORTA DE ABRIR EM TELA ARAME GALVANIZADO | REF.: OU EQUIVALENTE | 80 | 200 | 1 |
| P05 | PORTA DE GIRO METÁLICA DE 2 FOLHAS - GRADEADA COM PERPIS QUADRADOS | | 379 | 210 | 2 |
| CERCAMENTOS / GRADIS | | | | | |
| CÓD. | DESCRIÇÃO | FABRICANTE | | | |
| GR | CERCA DE ARAME COM MOURÃO EM MADEIRA H = 135cm | CONFORME FORNECEDOR | | | |
| EQUIPAMENTOS | | | | | |
| CÓD. | DESCRIÇÃO | FABRICANTE | QUANT. | | |
| FG | FOGÃO RESIDENCIAL 4 BOCAS | REF.: ELETROLUX OU EQUIVALENTE | 1 | | |
| GL | GELADEIRA RESIDENCIAL 01 PORTA BRANCA | REF.: ELETROLUX OU EQUIVALENTE | 1 | | |

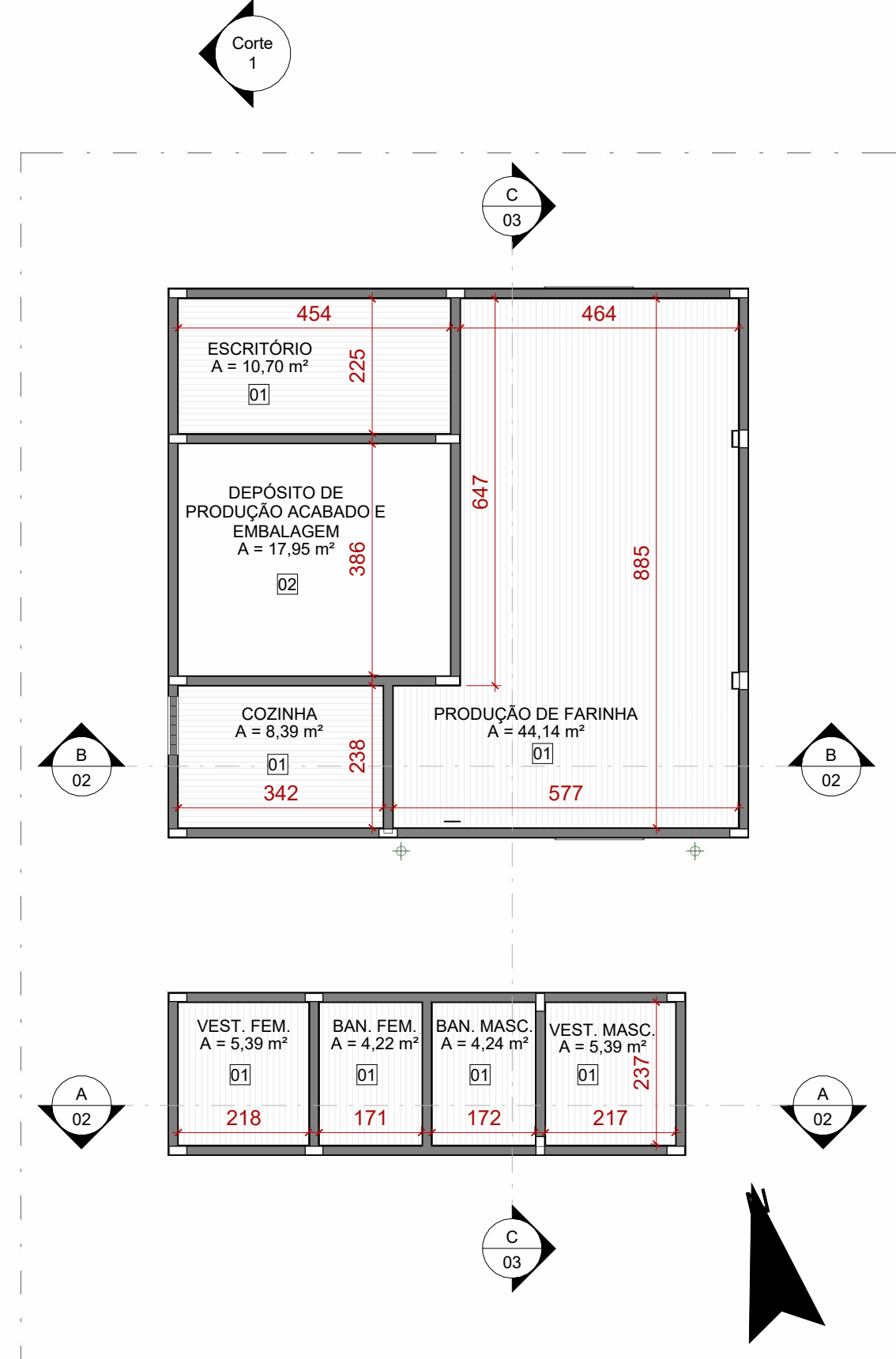
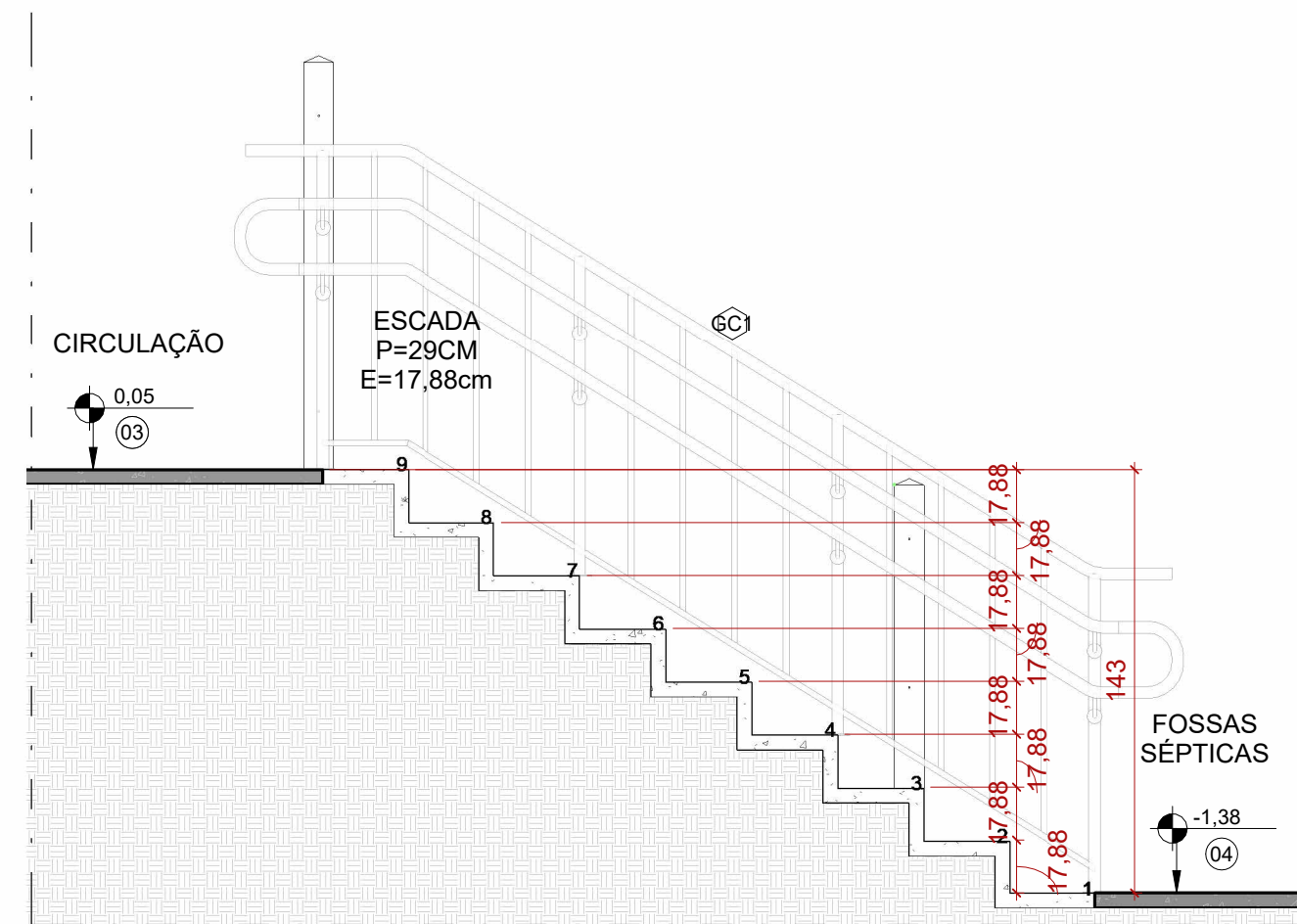
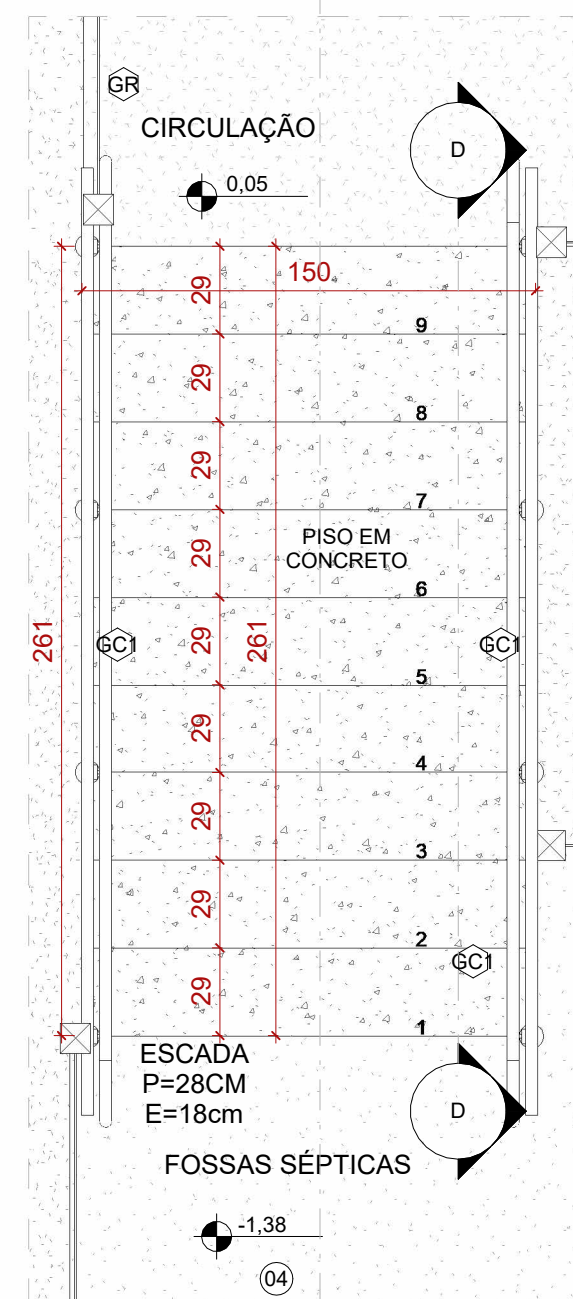
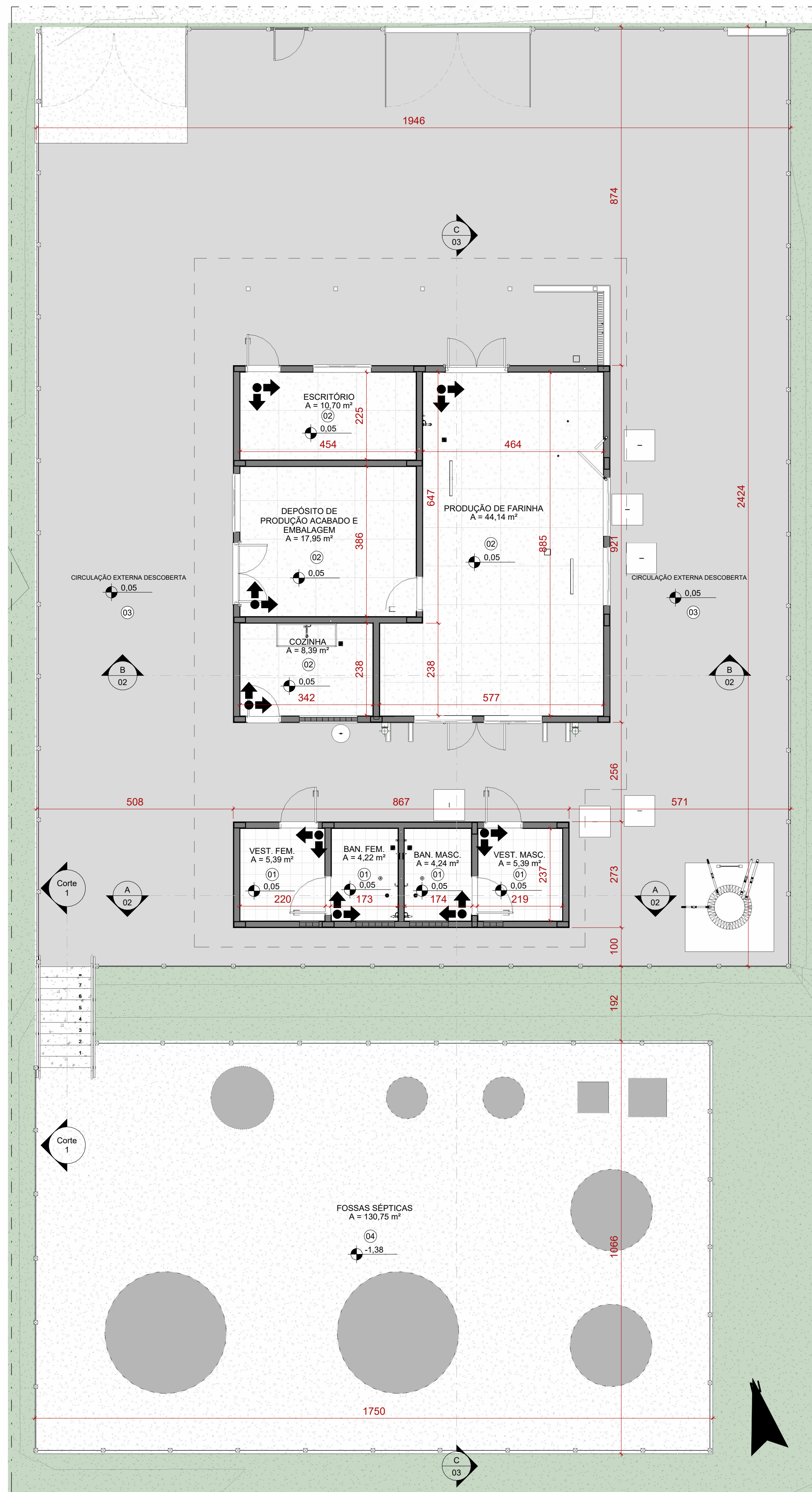

| GUARDA-CORPO | | | | | |
|----------------------|---|---------------------------------|--------------|-------------|--------|
| CÓD. | DESCRIÇÃO | FABRICANTE | | | |
| GC1 | GUARDA-CORPO H=110CM COM CORRIMÃO DUPLO DE INOX, FIXADO NO PISO, PADRÃO ABNT, H=72 E 90 CM | SERRALHERIA LOCAL | | | |
| BANCADAS / PEDRAS | | | | | |
| CÓD. | DESCRIÇÃO | FABRICANTE | QUANT. | | |
| BC1 | BANCADA EM GRANITO CINZA CORUMBÁ NAS FACES EXPOSTAS, COM TESTEIRA E RODABANCA, DIM.: 150x60CM | MARMORARIAS | 1 | | |
| ACABAMENTO DE PAREDE | | | | | |
| CÓD. | DESCRIÇÃO | FABRICANTE | QUANT. | | |
| 01 | PAREDE REBOCADA E PINTADA COM TINTA LATEX | REF.: SUVINIL OU EQUIVALENTE | | | |
| 02 | REVESTIMENTO CERÂMICO, ACABAMENTO ACETINADO, COR BRANCO, DIM: 45x45cm | REF.: ELIANE OU EQUIVALENTE | | | |
| PISOS | | | | | |
| CÓD. | DESCRIÇÃO | FABRICANTE | QUANT. | | |
| 01 | PISO EM CERÂMICA EXTRUTADA, COR CINZA CLARO, DIM.: 30X30 CM | REF.: GAIL OU EQUIVALENTE | 4 | | |
| 02 | PISO EM GRANILITE EM AMBIENTES INTERNOS, COM ESPESSURA DE 8 MM | CONFORME FORNECEDOR | | | |
| 03 | PISO EM CIMENTO CAMURÇADO - PREVER JUNTAS DE DILATAÇÃO A CADA 2 METROS | MOLDADO INLOCO | | | |
| 04 | PISO EM BRITA | MOLDADO INLOCO | | | |
| ACESSÓRIOS | | | | | |
| CÓD. | DESCRIÇÃO | FABRICANTE | QUANT. | | |
| BA1 | BARRA DE APOIO RETA VERTICAL 40cm | DECA | 4 | | |
| CV1 | CHUVEIRO ELÉTRICO | REF.: LORENZETTI OU SIMILAR | 2 | | |
| PORTAS | | | | | |
| CÓD. | DESCRIÇÃO | FABRICANTE | LARGURA (cm) | ALTURA (cm) | QUANT. |
| P01 | PORTA DE GIRO FOLHA DUPLA EM MADEIRA PINTADA NA COR BRANCO | CONFORME FORNECEDOR | 160 | 210 | 3 |
| P02 | PORTA DE GIRO FOLHA SIMPLES EM MADEIRA PINTADA NA COR BRANCO | CONFORME FORNECEDOR | 90 | 210 | 4 |
| P03 | PORTA DE GIRO FOLHA SIMPLES EM MADEIRA PINTADA NA COR BRANCO | CONFORME FORNECEDOR | 80 | 210 | 3 |
| P04 | PORTA DE ABRIR EM TELA ARAME GALVANIZADO | REF.: LORENZETTI OU EQUIVALENTE | 80 | 200 | 1 |
| P05 | PORTA DE GIRO METÁLICA DE 2 FOLHAS - GRADEADA COM PERFIS QUADRADOS | | 379 | 210 | 2 |
| CERCAMENTOS / GRADIS | | | | | |
| CÓD. | DESCRIÇÃO | FABRICANTE | QUANT. | | |
| GR | CERCA DE ARAME COM MOURÃO EM MADEIRA H = 135cm | CONFORME FORNECEDOR | | | |
| EQUIPAMENTOS | | | | | |
| CÓD. | DESCRIÇÃO | FABRICANTE | QUANT. | | |
| FG | FOGÃO RESIDENCIAL 4 BOCAS | REF.: ELETROLUX OU EQUIVALENTE | 1 | | |
| GL | GELADEIRA RESIDENCIAL 01 PORTA BRANCA | REF.: ELETROLUX OU EQUIVALENTE | 1 | | |

<

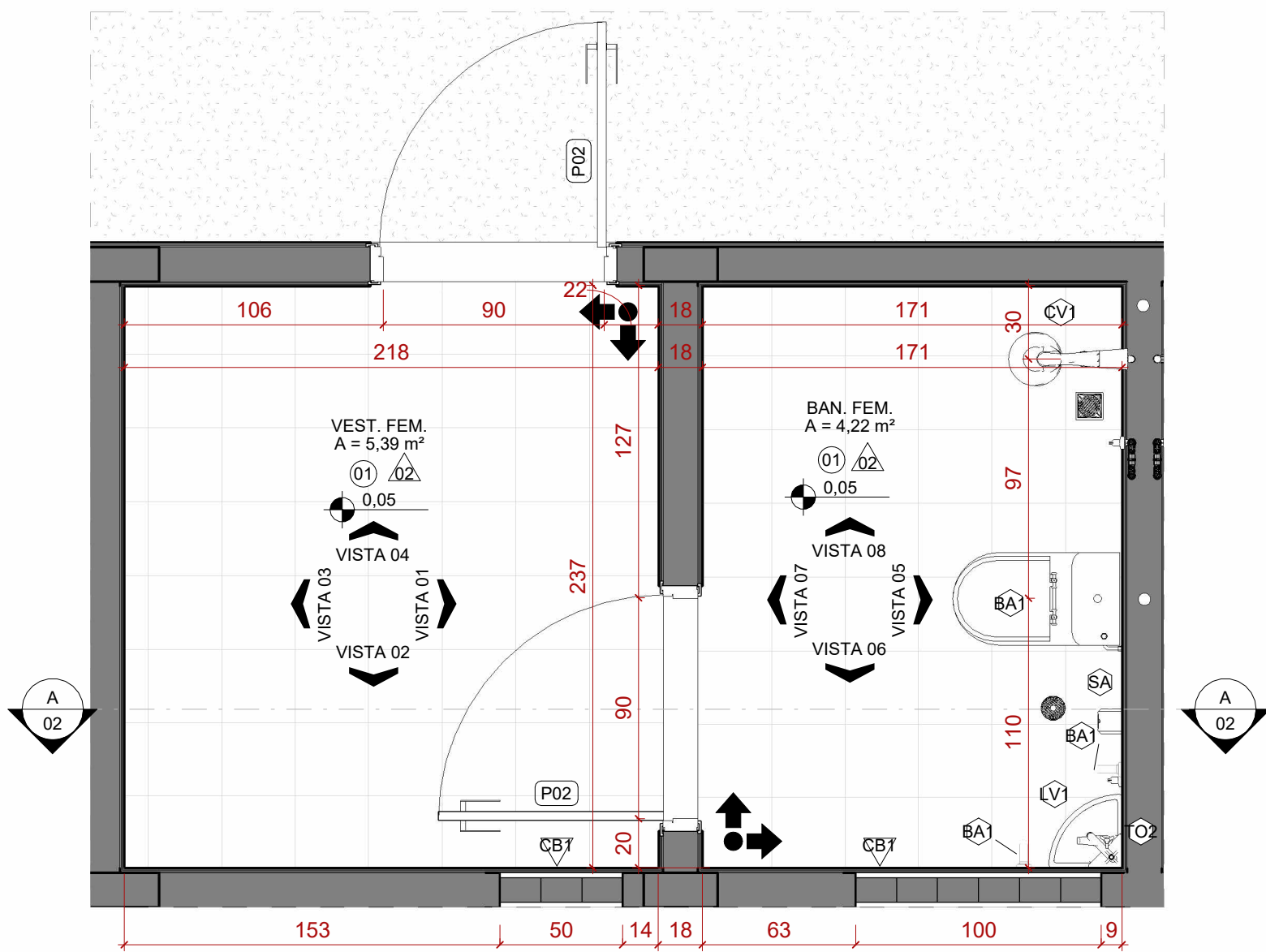

1 DET. VESTIÁRIO
ESCALA 1:25

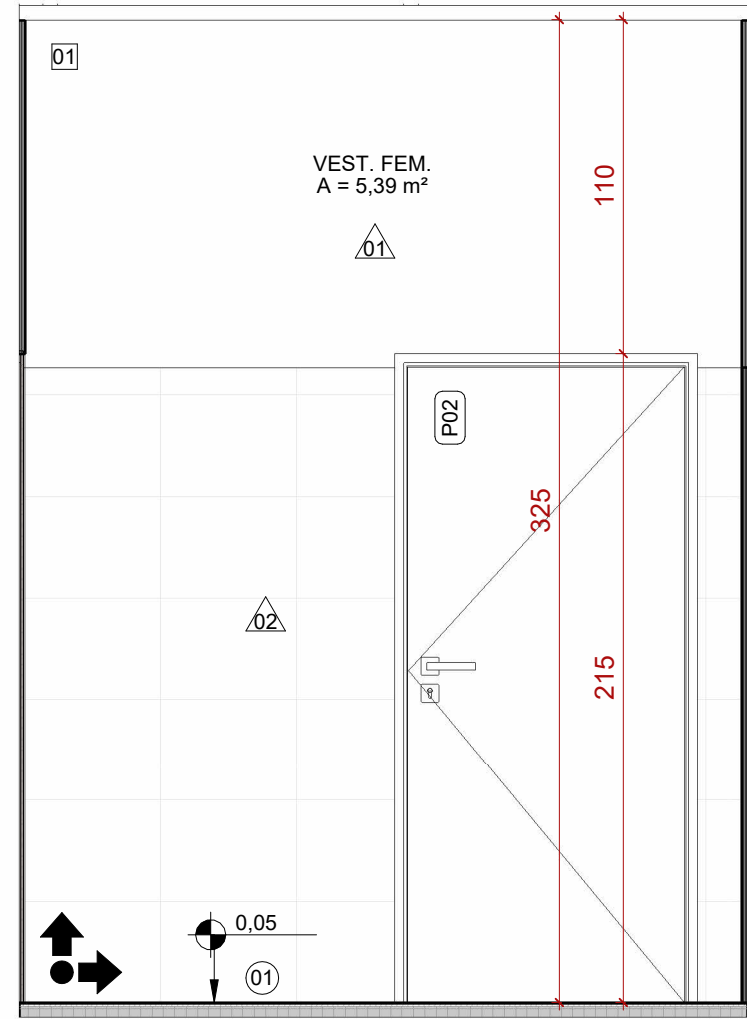

2 VISTA 01
ESCALA 1:25

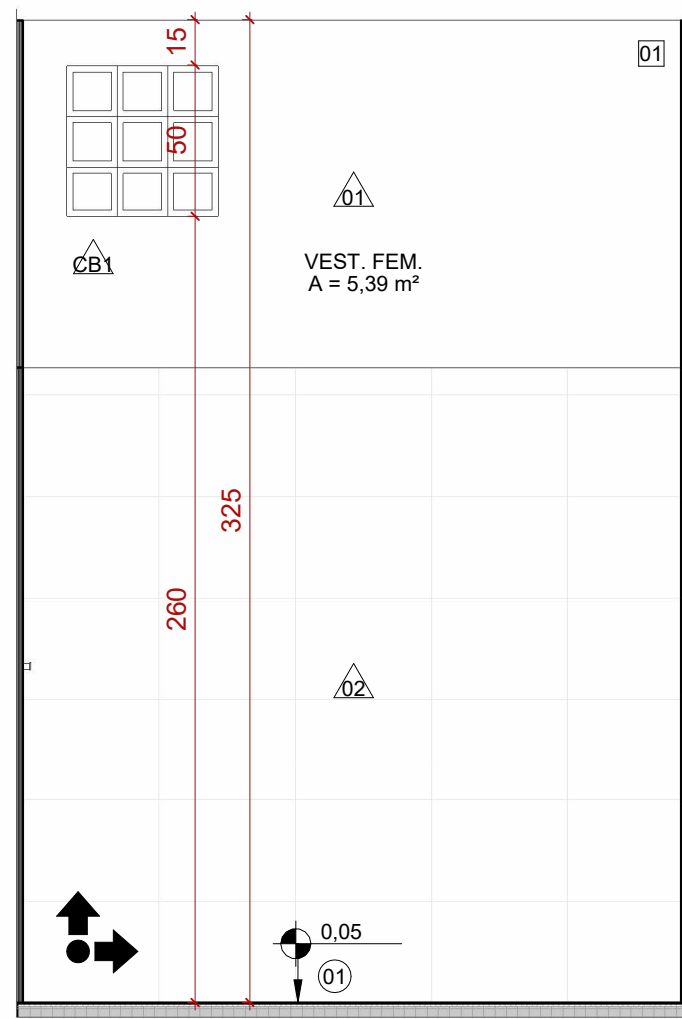

3 VISTA 02
ESCALA 1:25



4 VISTA 03
ESCALA 1:25

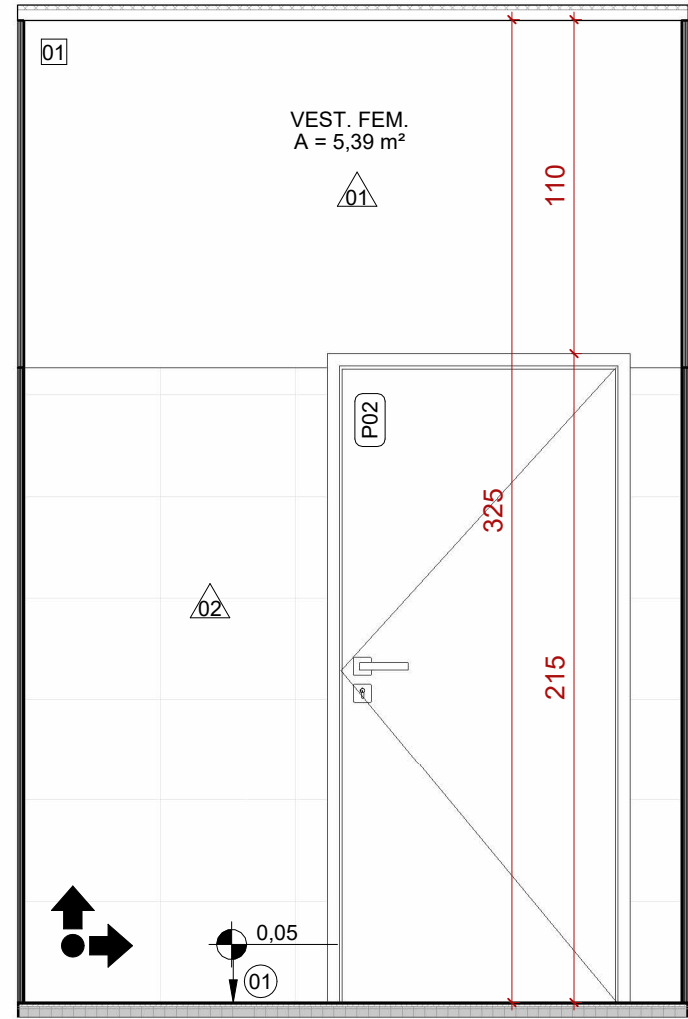

5 VISTA 04
ESCALA 1:25

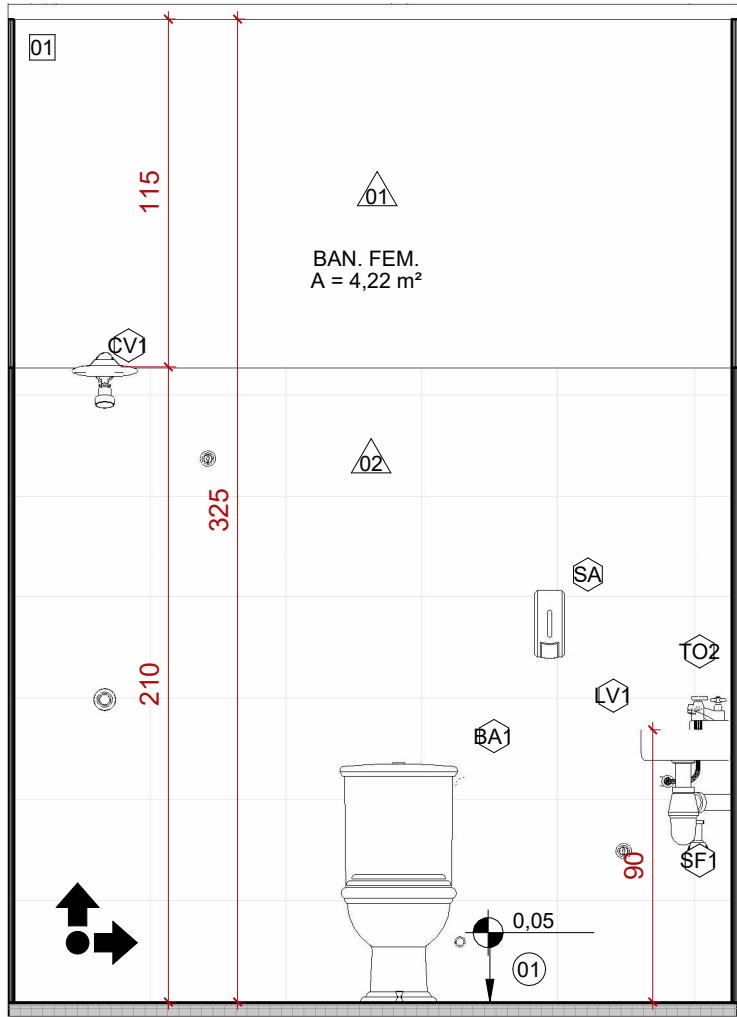

6 VISTA 05
ESCALA 1:25

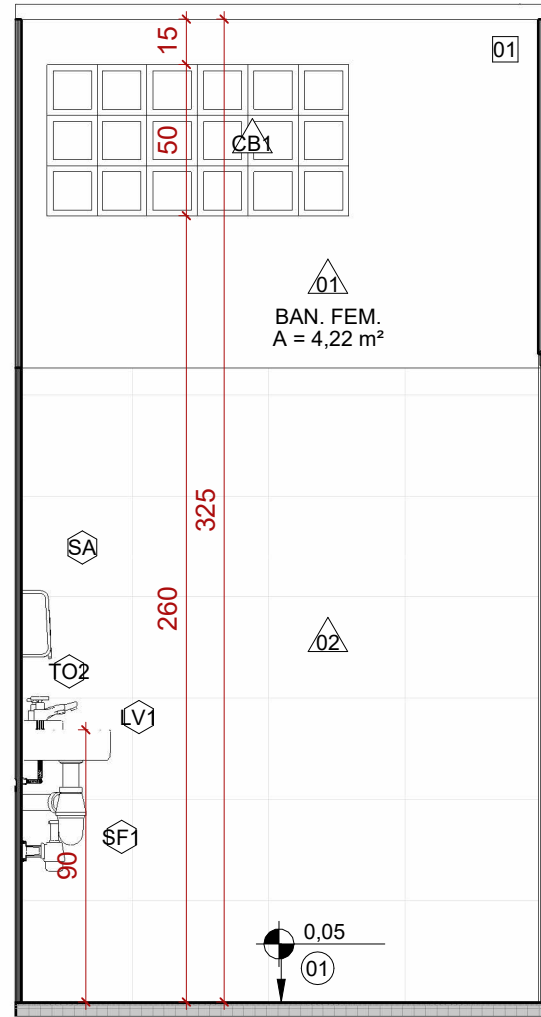

7 VISTA 06
ESCALA 1:25

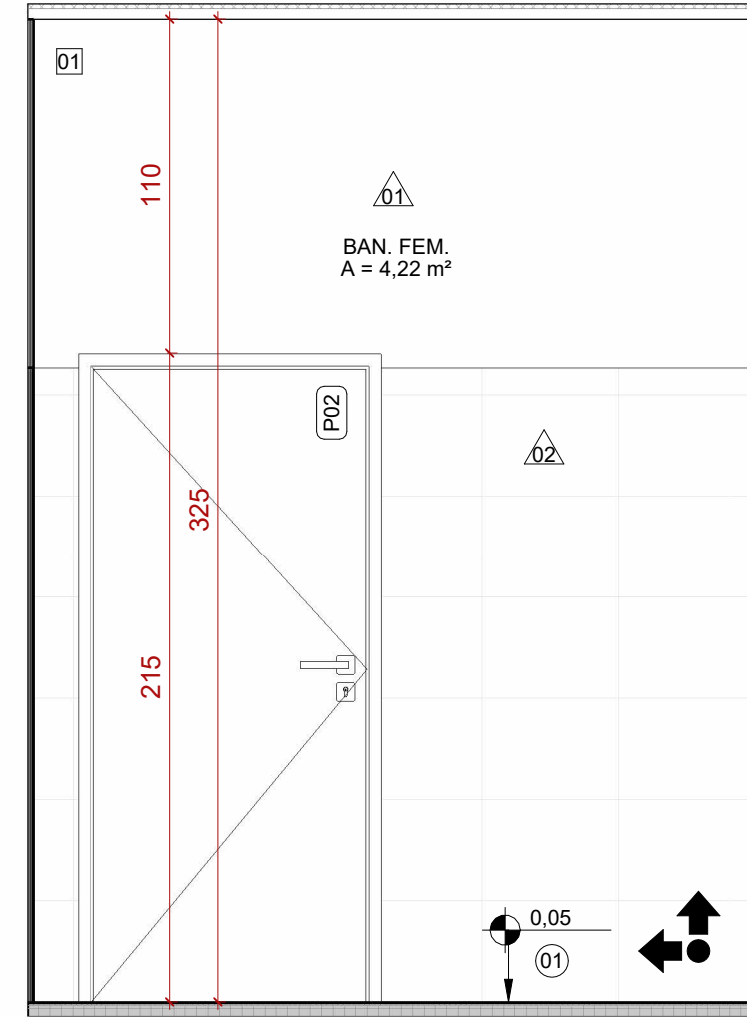

8 VISTA 07
ESCALA 1:25

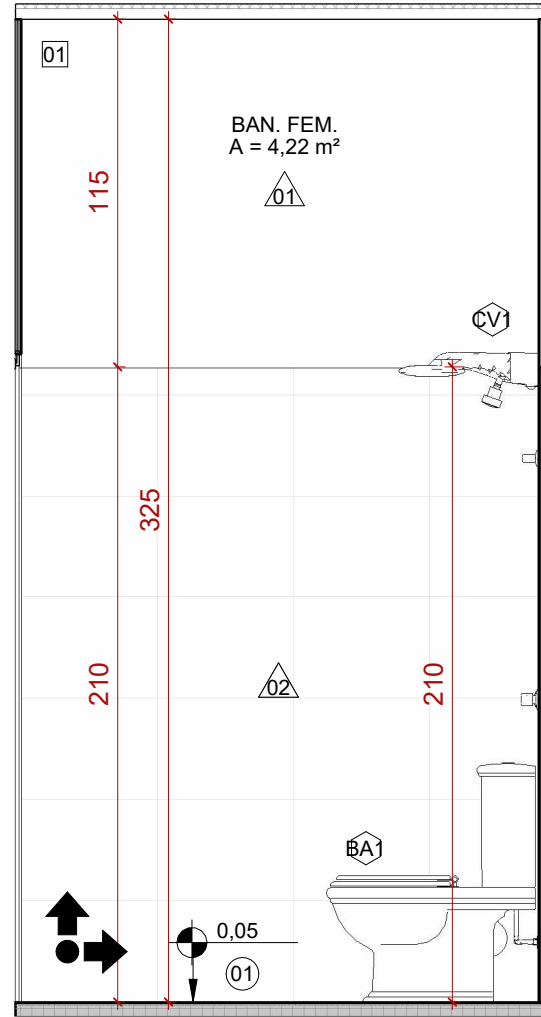

9 VISTA 08
ESCALA 1:25

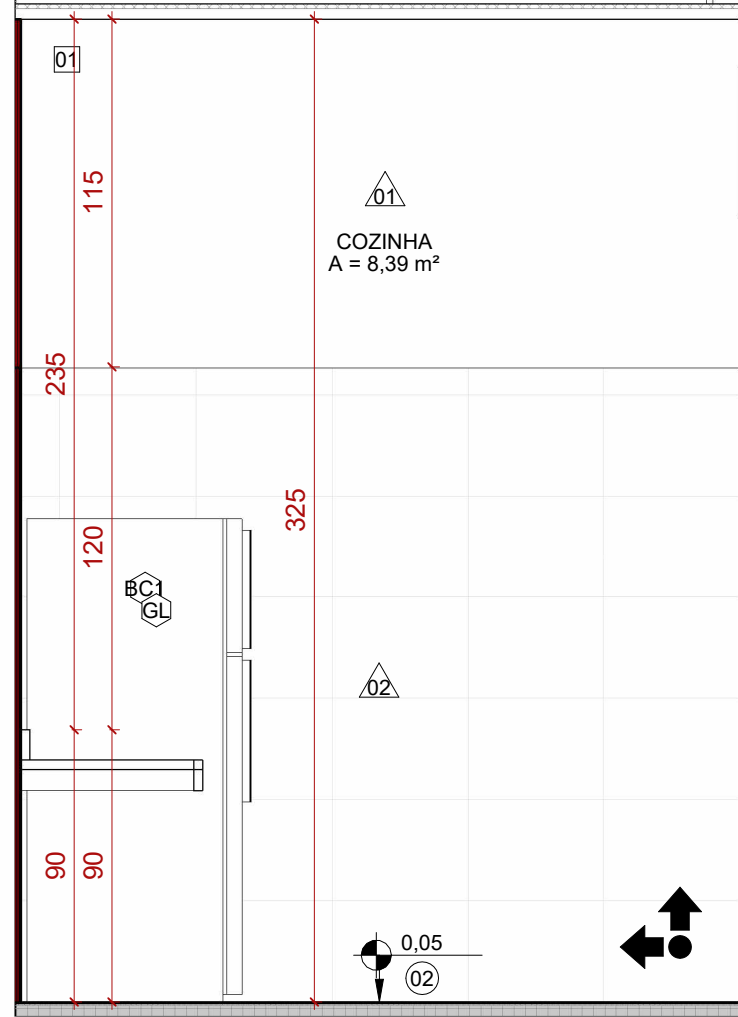

13 VISTA 09
ESCALA 1:25

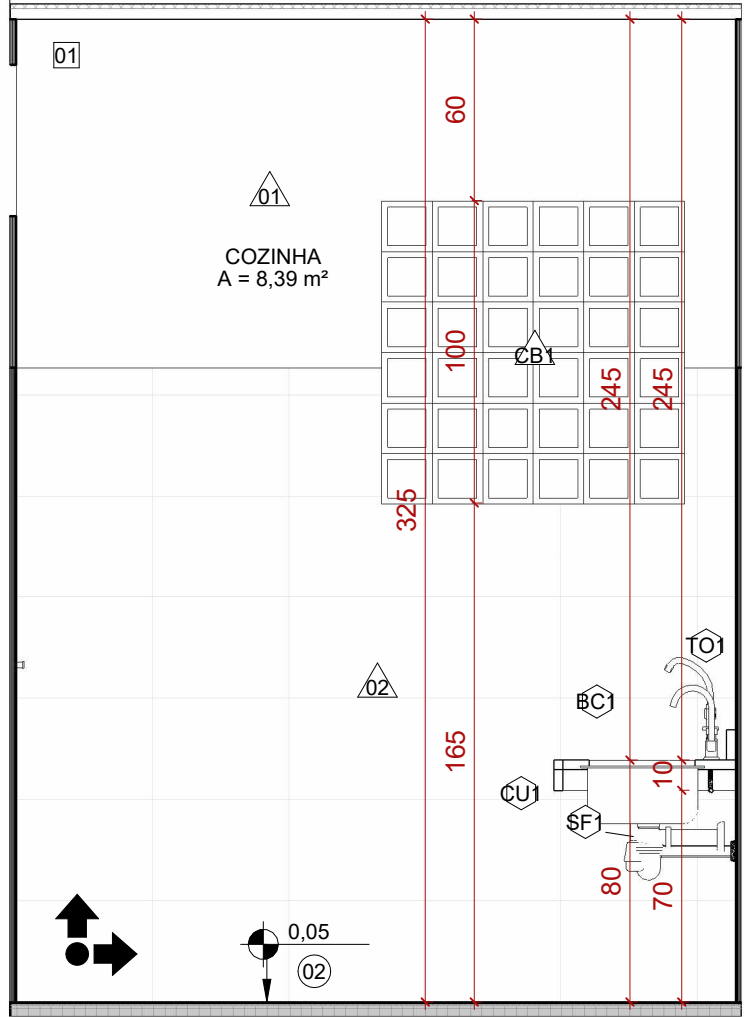

15 VISTA 11
ESCALA 1:25

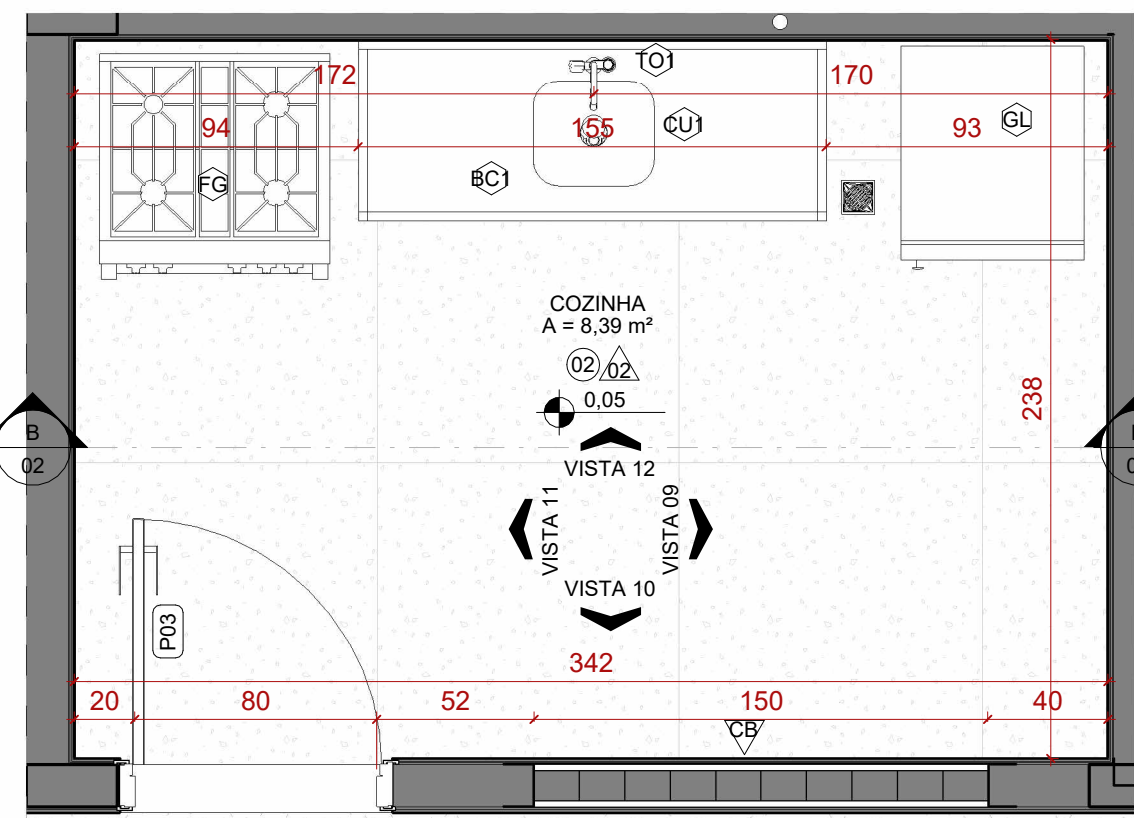

11 DET. COZINHA
ESCALA 1:25

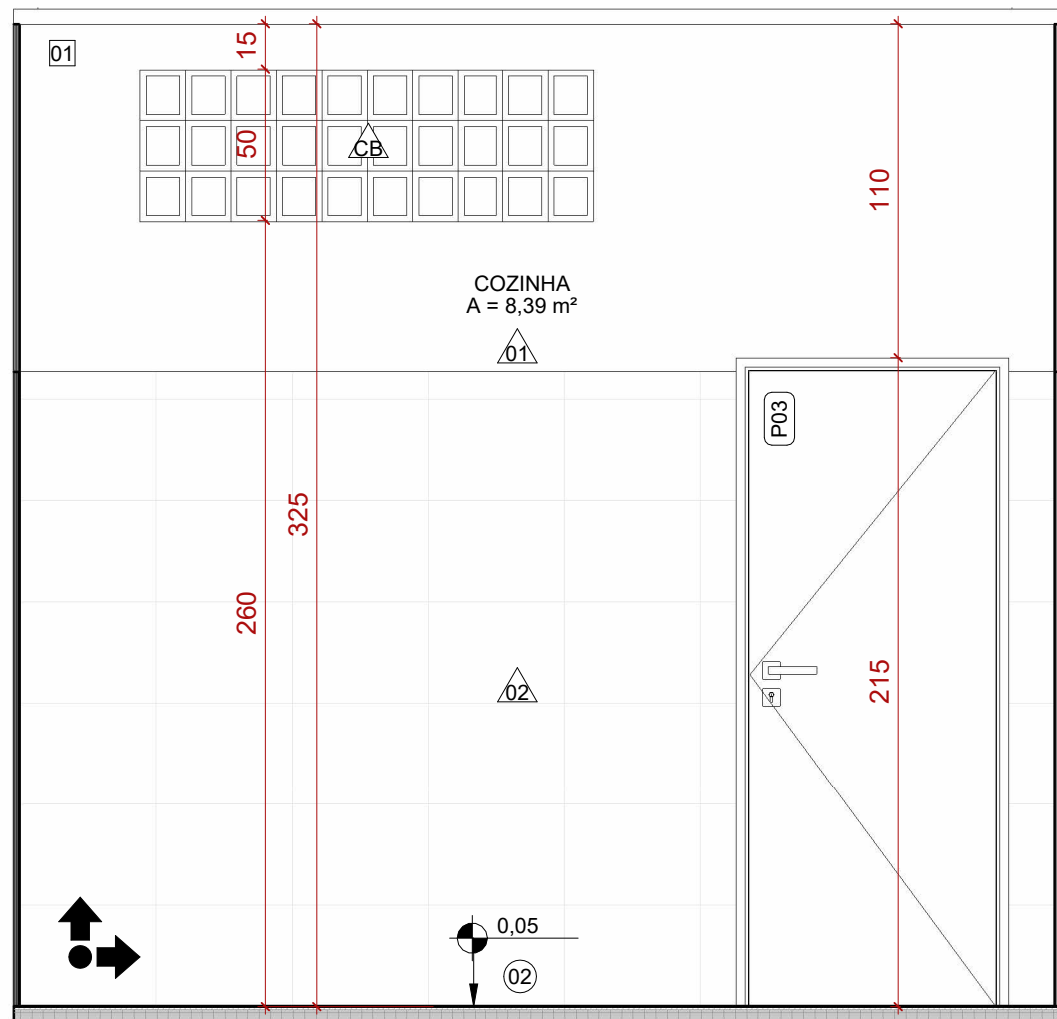

14 VISTA 10
ESCALA 1:25

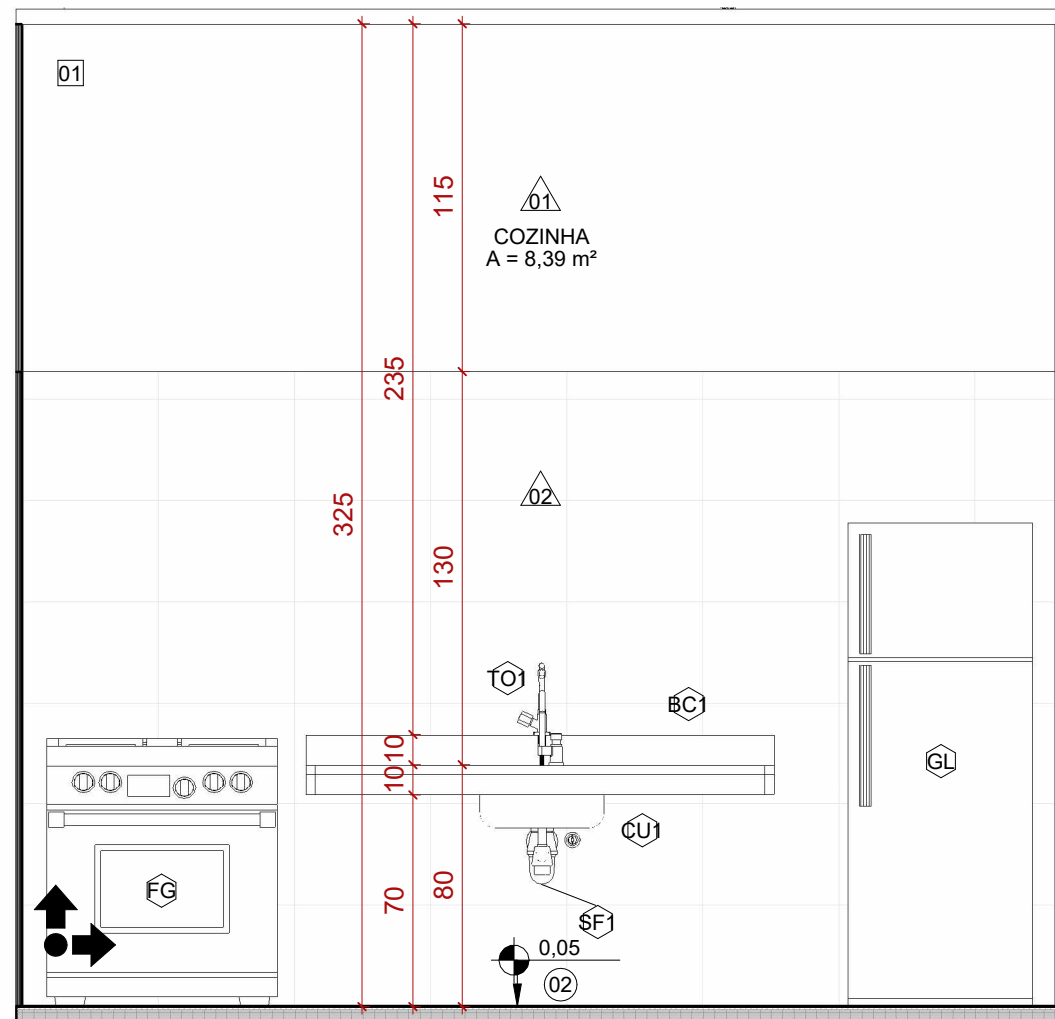

16 VISTA 12
ESCALA 1:25

| CERCAMENTOS / GRADIS | | | |
|-----------------------------|---|----------------------------------|--------|
| CÓD. | DESCRIÇÃO | FABRICANTE | |
| GR | CERCA DE ARAME COM MOURÃO EM MADEIRA H = 135cm | CONFORME FORNECEDOR | |
| ACABAMENTO DE PAREDE | | | |
| CÓD. | DESCRIÇÃO | FABRICANTE | |
| 01 | PAREDE REBOCADA E PINTADA COM TINTA LATEX | REF.: SUVINIL OU EQUIVALENTE | |
| 02 | REVESTIMENTO CERÂMICO, ACABAMENTO ACETINADO, COR BRANCO, DIM: 45x45cm | REF.: ELIANE OU EQUIVALENTE | |
| DIVISÓRIAS | | | |
| CÓD. | DESCRIÇÃO | FABRICANTE | |
| CB | COBOGÔ EM CONCRETO A SER PINTADO COM TINTA VERMELHA REF.: SUVINIL OU EQUIVALENTE =100CM | CONFORME FABRICANTE | |
| CB1 | COBOGÔ EM CONCRETO A SER PINTADO COM TINTA VERMELHA REF.: SUVINIL OU EQUIVALENTE =100CM | CONFORME FABRICANTE | |
| LOUÇAS E PEÇAS VINCULADAS | | | |
| CÓD. | DESCRIÇÃO | FABRICANTE | QUANT. |
| BA1 | BACIA SANITÁRIA PARA CAIXA ACOPLADA BELLE EPOQUE | DECA | 2 |
| CU1 | CUBA RETANGULAR DE AÇO INOX 40x17x34CM COD. 87979724 | REF.: TRAMONTINA OU EQUIVALENTE. | 1 |
| LV1 | LAVATÓRIO DE CANTO | DECA | 2 |
| LV2 | LAVATÓRIO SUSPENSO COM COLUNA EM LOUÇA BRANCA | REF.: DECA OU EQUIVALENTE | 1 |
| FORRO E ACABAMENTOS DE TETO | | | |
| CÓD. | DESCRIÇÃO | FABRICANTE | |
| 01 | FORRO EM PVC FRISADO, NA COR BRANCO - 3,5m | REF.: PLASBIL OU EQUIVALENTE | |
| 02 | LAJE EMASSADA COM MASSA CORRIDA E PINTADA COM TINTA LATEX | REF.: SUVINIL OU EQUIVALENTE | |
| TELHADOS | | | |
| CÓD. | DESCRIÇÃO | FABRICANTE | |
| 03 | TELHA CERÂMICA COLONIAL ITALIANA | REF.: BARROBELLO OU EQUIVALENTE | |
| TORNEIRAS E REGISTROS | | | |
| CÓD. | DESCRIÇÃO | FABRICANTE | QUANT. |
| SF1 | SIFÃO SANFONADO UNIVERSAL, COM COPO EXTENSÍVEL PLÁSTICO BRANCO. | REF.: ESTEVES OU EQUIVALENTE | 1 |
| TO1 | TORNEIRA COM FECHAMENTO AUTOMÁTICO DE MESA BICA ALTA | REF.: MODELAR OU EQUIVALENTE | 1 |
| TO2 | TORNEIRA DE MESA IZY | DECA | 2 |

LEGENDA

| CONSTRUÇÃO NOVA | JARDIM ÁREA PERMEÁVEL |
|-----------------|-----------------------|
| | |

SIMBOLOGIAS

| | | | | | |
|--|--------|--|--------|--|------------|
| | PISO | | TETO | | DIVERSOS |
| | PAREDE | | RODAPE | | ESQUADRIAS |

QUADRO DE ÁREAS

| | | | | | |
|---------------------------|-----------|------------------|------------|-------------------------------|--------|
| ÁREA CONSTRUÍDA EXISTENTE | 0,00 m² | ÁREA PERMEÁVEL | 4122,00 m² | COEFICIENTE DE APROVEITAMENTO | 0,042 |
| ÁREA A DEMOLIR | 0,00 m² | ÁREA DE PROJEÇÃO | 188,78 m² | TAXA DE OCUPAÇÃO | 4,21% |
| ÁREA A CONSTRUIR | 188,95 m² | Nº DE PAVIMENTOS | 1 | TAXA DE PERMEABILIDADE | 89,67% |
| ÁREA TOTAL CONSTRUÍDA | 188,95 m² | | | | |

NOTAS

OBSERVAÇÕES GERAIS:

- 1 - CONFERIR MEDIDAS NO LOCAL.
- 2 - NÃO UTILIZAR ESCALA SOBRE PAPEL.
- 3 - EM CASO DE CONFLITO DE COTAS, PREVALECE A DO DESENHO DE MAIOR ESCALA.
- 4 - EM CASO DE DÚVIDAS, CONSULTE SEMPRE O RESPONSÁVEL TÉCNICO.
- 5 - COTAS EM CENTÍMETROS.
- 6 - CONSIDERAR NÍVEL 240,400 COMO NÍVEL 0,00.
- 7 - NORTE ROTACIONADO 13,24º EM SENTIDO ANTI-HORÁRIO.

| REVISÃO | DESCRIÇÃO | TIPO | ELABORADO | VERIFICADO | DATA |
|---------|----------------|------|----------------|----------------|---------|
| 00 | EMIÇÃO INICIAL | EXE | AMANDA FONSECA | DÉBORA LACERDA | 12/2025 |

| TIPOS DE EMISSÃO | ASB - AS BUILT MVP - MVP BSC - BÁSICO | EXE - EXECUTIVO ACS - ACESSIBILIDADE URB - URBANISMO | RST - RESTAURO IMP - IMPLANTAÇÃO PSG - PAISAGISMO |
|------------------|---|--|---|
|------------------|---|--|---|



ELABORAÇÃO:

CONSÓRCIO TAQUARI

AV. BARÃO HOMEM D E MELO, Nº 3280 - NOVA GRANADA
BELO HORIZONTE - MG - CEP: 30.694-080
TEL: (31) 3347-4405 / (31) 3347-7079 / (31) 3571-1920
EMAIL: contato@grupoprojetosengenharia.com.br

REALIZAÇÃO:

PREFEITURA MUNICIPAL DE COXIM



Rua João Pessoa, nº 325, Centro, Coxim - MS
(67) 3291-1164

FARINHEIRA

ÁREA RURAL DE COXIM. COORDENADAS: 18°36'31.04"S 54°37'38.82"O

PROJETO DE ARQUITETURA

| | | | |
|---|--|---|--|
| AUTORIA DO PROJETO: DEBORA EVELYN CALDEIRA DE LACERDA:12045054624 | | CONTRATANTE DO PROJETO: DEBORA EVELYN CALDEIRA DE LACERDA CAU - A257897-2 | |
| DATA: DEZEMBRO/2025 | | ESCALA: INDICADA | |
| TÍTULO DOS DESENHOS: DET. VESTIÁRIO | | CÓDIGO: PRJ-134853 | |
| DIREITOS AUTORAIS RESERVADOS. PROIBIDO REPRODUÇÃO, DIVULGAÇÃO OU ALTERAÇÃO SEM ORDEM EXPRESSA DO AUTOR. | | PREFEITURA MUNICIPAL DE COXIM | |
| | | PRANCHA: 05 / 06 | |
| | | TÍTULO DO ARQUIVO: PRJ-134853-EXE-ARQ-0102-REV00 | |

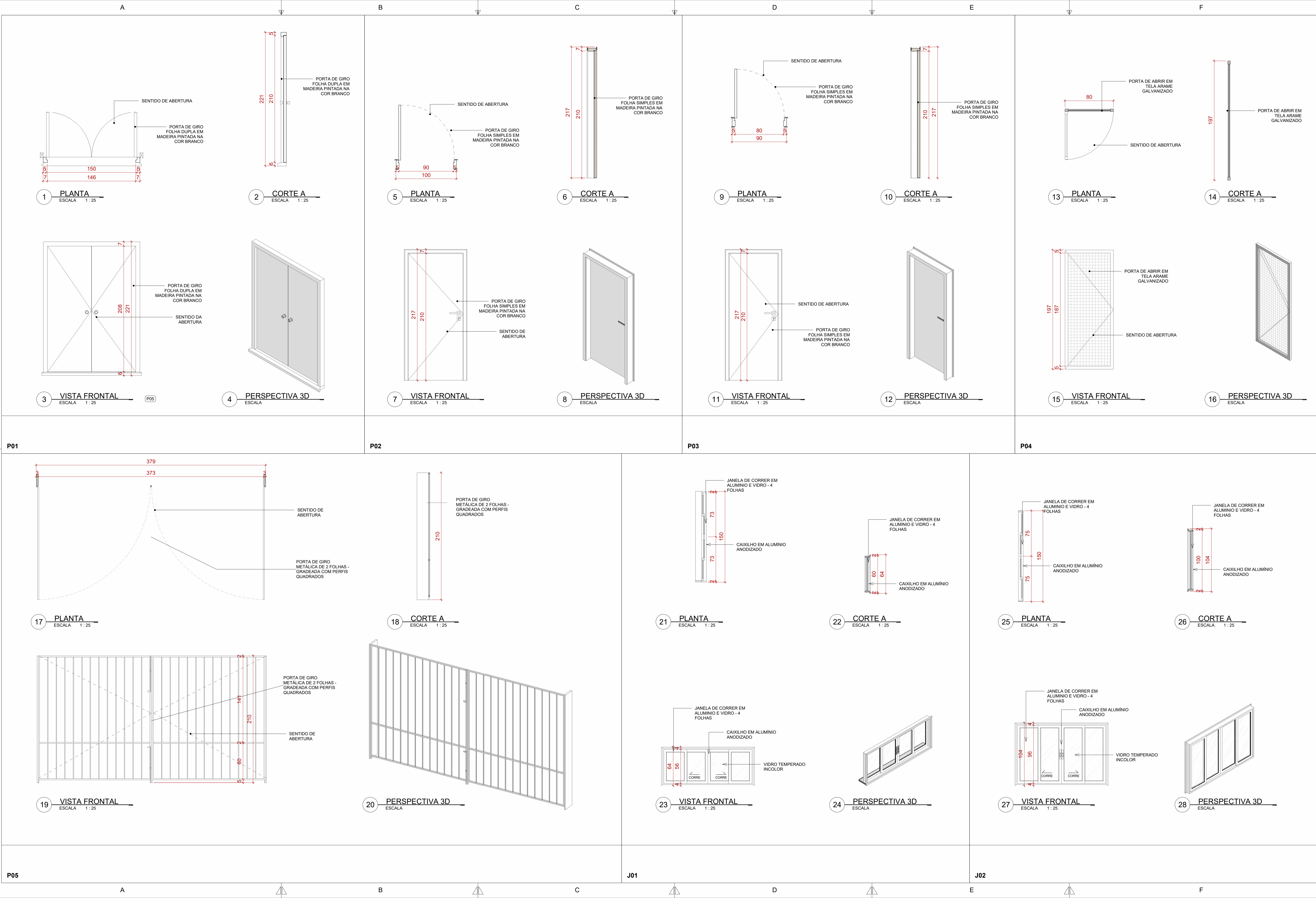

| JANELAS | | | | | |
|---------|---|---------------------|---------------|-------------|---------|
| CÓD. | DESCRIÇÃO | FABRICANTE | LARGUR A (cm) | ALTURA (cm) | QUAN T. |
| J01 | JANELA DE CORRER EM ALUMINIO E VIDRO - 4 FOLHAS | CONFORME FORNECEDOR | 150 | 60 | 5 |
| J02 | JANELA DE CORRER DE ALUMINIO - 4 FOLHAS | CONFORME FORNECEDOR | 150 | 100 | 2 |

| PORTAS | | | | | |
|--------|--|----------------------|---------------|-------------|---------|
| CÓD. | DESCRIÇÃO | FABRICANTE | LARGUR A (cm) | ALTURA (cm) | QUAN T. |
| P01 | PORTA DE GIRO FOLHA DUPLA EM MADEIRA PINTADA NA COR BRANCO | CONFORME FORNECEDOR | 160 | 210 | 3 |
| P02 | PORTA DE GIRO FOLHA SIMPLES EM MADEIRA PINTADA NA COR BRANCO | CONFORME FORNECEDOR | 90 | 210 | 4 |
| P03 | PORTA DE GIRO FOLHA SIMPLES EM MADEIRA PINTADA NA COR BRANCO | CONFORME FORNECEDOR | 80 | 210 | 3 |
| P04 | PORTA DE ABRIR EM TELA ARAME GALVANIZADO | REF.: OU EQUIVALENTE | 80 | 200 | 1 |
| P05 | PORTA DE GIRO METÁLICA DE 2 FOLHAS - GRADEADA COM PERFIS QUADRADOS | | 379 | 210 | 2 |

LEGENDA

| | |
|-----------------|----------------|
| CONSTRUÇÃO NOVA | ÁREA PERMEÁVEL |
|-----------------|----------------|

| | | |
|--|--|--|
| <input checked="" type="checkbox"/> PISO | <input checked="" type="checkbox"/> TETO | <input checked="" type="checkbox"/> DIVERSOS |
| <input checked="" type="checkbox"/> PAREDE | <input checked="" type="checkbox"/> RODAPÉ | <input checked="" type="checkbox"/> ESQUADRIAS |

E EXISTENTE A SER MANTIDO

| QUADRO DE ÁREAS | | | | | |
|---------------------------|-----------|----------------------|------------|-------------------------------|---|
| ÁREA CONSTRUIDA EXISTENTE | - | ÁREA PERMEÁVEL | - | COEFICIENTE DE APROVEITAMENTO | - |
| ÁREA A DEMOLIR | 0,00 m² | ÁREA DE PROJEÇÃO | - | TAXA DE OCUPAÇÃO | - |
| ÁREA A CONSTRUIR | 188,95 m² | Nº DE PAVIMENTOS | 1 | TAXA DE PERMEABILIDADE | - |
| ÁREA TOTAL CONSTRUIDA | 188,95 m² | Á. TOTAL INTERVENÇÃO | 1.620,57m² | | |

NOTAS

- OBSERVAÇÕES GERAIS:
- 1 - CONFERIR MEDIDAS NO LOCAL
 - 2 - NÃO UTILIZAR ESCALA SOBRE PAPEL
 - 3 - EM CASO DE CONFLITO DE COTAS, PREVALECE A DO DESENHO DE MAIOR ESCALA
 - 4 - EM CASO DE DÚVIDAS, CONSULTE SEMPRE O RESPONSÁVEL TÉCNICO
 - 5 - COTAS EM CENTÍMETROS
 - 6 - CONSIDERAR NÍVEL 239,950 COMO NÍVEL 0,00
 - 7 - NORTE ROTACIONADO 13,24° EM SENTIDO ANTI-HORÁRIO

| REVISÃO | DESCRIÇÃO | TIPO | ELABORADO | VERIFICADO | DATA |
|---------|----------------|------|----------------|----------------|---------|
| 00 | EMIÇÃO INICIAL | EXE | AMANDA FONSECA | DEBORA LACERDA | 12/2025 |

| TIPOS DE EMISSÃO | ASB - AS BUILT MVP - MVP BSC - BÁSICO | EXE - EXECUTIVO ACS - ACESSIBILIDADE URB - URBANISMO | RST - RESTAURO IMP - IMPLANTAÇÃO PSG - PAISAGISMO |
|------------------|---|--|---|
|------------------|---|--|---|

CONSÓRCIO TAQUARI
AV. BARÃO HOMEM D E MELO, Nº 3280 - NOVA GRANADA
BELO HORIZONTE - MG - CEP: 30.494-080
TEL: (31) 3347-4405 / (31) 3347-7079 / (31) 3571-1800
EMAIL: contato@grupoconsortioaquari.com.br

PREFEITURA MUNICIPAL DE COXIM
Rua João Pessoa, nº 325, Centro, Coxim - MS
(67) 3291-1164

FARINHEIRA
ÁREA RURAL DE COXIM. COORDENADAS: 18°36'31.04"S 54°37'38.82"O

PROJETO DE ARQUITETURA

AUTORIA DO PROJETO:
DEBORA EVELYN CALDEIRA DE LACERDA
DEBORA EVELYN CALDEIRA DE LACERDA
CAU - A257897-2

CONTRATANTE DO PROJETO:
PREFEITURA MUNICIPAL DE COXIM

DATA: DEZEMBRO/2025
TÍTULO DO PROJETO: DET. ESQUADRIAS

ESCALA: INDICADA

CÓDIGO: PRJ-134853

PRINCIPA: 06/06

DIREITOS AUTORAIS RESERVADOS. PROIBIDO REPRODUÇÃO, DIVULGAÇÃO OU ALTERAÇÃO SEM ORDEM EXPRESSA DO AUTOR.

TÍTULO DO ARQUIVO: PRJ-134853-EXE-ARQ-0102-REV00